ロングフェンダー

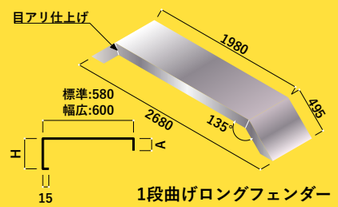

1段曲げロングフェンダー

標準TYPE		幅広TYPE	
H寸法	A寸法	H寸法	A寸法
100	30	100	30
120		120	
130		130	25
150	25		

価格	
板厚1.5t	板厚2.0t
4 税込¥198,220	4 税込¥216,700
鏡 税込¥229,020	鏡 税込¥259,270
ウ 税込¥274,890	ウ 税込¥311,080

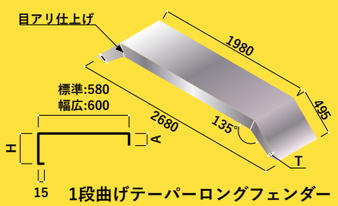

1段曲げテーパーロングフェンダー

標準TYPE			幅広TYPE		
H寸法	T寸法	A寸法	H寸法	T寸法	A寸法
100	70	30	100	70	30
120	90		120	90	
130	100		130	100	25
150		25			

価格	
板厚1.5t	板厚2.0t
4 税込¥230,450	4 税込¥242,770
鏡 税込¥265,540	鏡 税込¥290,180
ウ 税込¥318,560	ウ 税込¥348,260

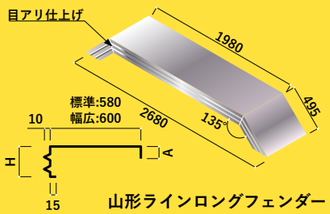

山形ラインロングフェンダー

標準TYPE		幅広TYPE	
H寸法	A寸法	H寸法	A寸法
150	30	150	30

価格
板厚1.5t
4 税込¥245,520
鏡 税込¥279,290
ウ 税込¥335,060

※山形ラインは目ナシ仕上げはできません。

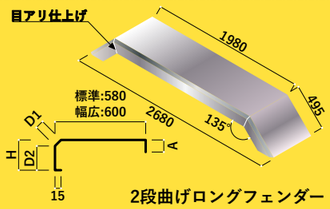

2段曲げロングフェンダー

標準TYPE				幅広TYPE			
H寸法	D1寸法	D2寸法	A寸法	H寸法	D1寸法	D2寸法	A寸法
100	30	80	30	100	30	80	30
130		110		130		110	
140		120		140		120	25
150		130		100	40	70	30
100	65	55		135	50	100	
135	70	85			70	85	
140	100	70		125	80	70	

価格	
板厚1.5t	板厚2.0t
4 税込¥198,220	4 税込¥216,700
鏡 税込¥229,020	鏡 税込¥259,270
ウ 税込¥274,890	ウ 税込¥311,080

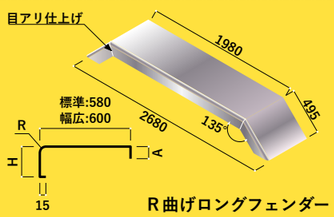

R曲げロングフェンダー

標準TYPE			幅広TYPE		
H寸法	R寸法	A寸法	H寸法	R寸法	A寸法
100	10	30	100	10	30
120			120		
130			130		
150		25	100	30	
100	30	30	120		
120			130		
130					
150					

価格	
板厚1.5t	板厚2.0t
4 税込¥218,130	4 税込¥230,450
鏡 税込¥251,790	鏡 税込¥274,340
ウ 税込¥302,170	ウ 税込¥329,120

オプション

標準(目アリ仕様)

通常は目アリになります。
※写真はナンバー枠の目アリ写真です。

目ナシ仕様

こちらは鏡面のみのオプションになります。

税込¥ 14,520/1台

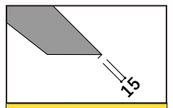

端部曲げ

税込¥ 24,200/1台

4t リアフェンダー

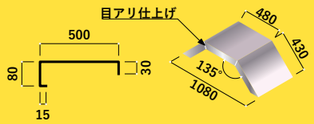

1段曲げリアフェンダー

価格
板厚1.5t
4 税込¥107,910
鏡 税込¥117,150
ウ 税込¥128,920

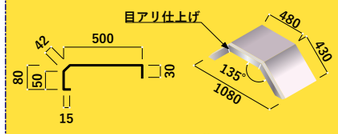

2段曲げリアフェンダー

価格
板厚1.5t
4 税込¥107,910
鏡 税込¥117,150
ウ 税込¥128,920

2t　リアフェンダー

※ダンプ用ハ型フェンダーはお問い合わせ下さい。

2t平ボディ		
	ハ型	ハウス型
BT/G キャンター	鏡 税込¥120,560	鏡 税込¥173,800
	ウ 税込¥132,660	ウ 税込¥191,180

2t平ボディ	
	ハ型
07 エルフ	鏡 税込¥120,560
	ウ 税込¥132,660

2t平ボディ	
	ハ型
AL デュトロ	鏡 税込¥120,560
	ウ 税込¥132,660

ハ型

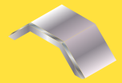

ハウス型

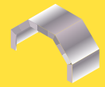

ハ型フェンダー

ハウスフェンダー

ダンプ用ハ型フェンダー

アーチフェンダー

ステンレス 1.5t	
鏡 税込¥ 220,000	
鉄 1.6t	
税込¥ 132,000	

価格は片側1つ分です。
鉄を塗装する場合は、
追加費用が掛かります。
塗装番号を明記ください。

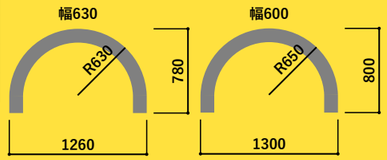

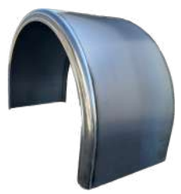

トレーラーフェンダー

1台分ご注文の際は、4枚必要です。
フェンダー横幅は430mmになります。
※200mm以上の延長は可能ですが、歪みが生じます。
また、割れ等を防ぐ為の補助が必要です。

	標準460H	＋≧200mm	＋≧400mm	＋≧600mm
標準 (STD型)	鏡 税込¥ 93,280	鏡 税込¥ 119,900	鏡 税込¥ 146,520	鏡 税込¥ 173,140
	ウ 税込¥ 102,740	ウ 税込¥ 132,000	ウ 税込¥ 161,260	ウ 税込¥ 190,520
R型	鏡 税込¥ 102,740	鏡 税込¥ 132,000	鏡 税込¥ 161,260	鏡 税込¥ 190,520

※L/R2枚組あたりの価格です。

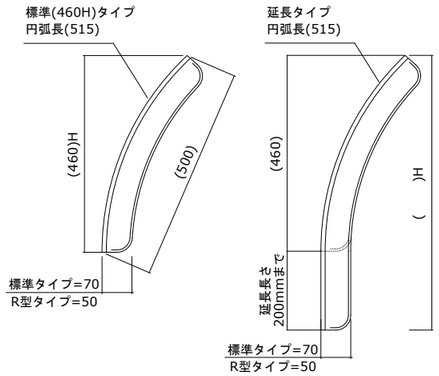

標準(STD型)TRフェンダー

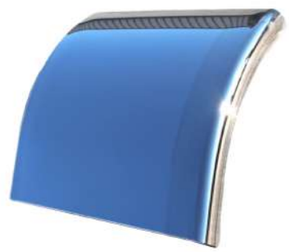

R型TRフェンダー